

**Protokoll der Mitgliederversammlung  
am 06. Juli 2022 um 19.00 Uhr bis 20.00 Uhr  
im Rathaus Freising**

**Teilnehmer:**

s. Teilnehmerliste

**Leiter der Besprechung:**

Oberbürgermeister Tobias Eschenbacher

**Tagesordnung:**

TOP 1 Begrüßung und Formalia

TOP 2: Bericht des Vorstandes und der LAG-Geschäftsstelle

TOP 3: Vorstellung der aktuellen Projekte und des Projektranking

TOP 4: Vorstellung der Lokalen Entwicklungsstrategie für die Periode 2023-2027

TOP 5: Beschluss der Lokalen Entwicklungsstrategie

TOP 6: Vorstellung der aktualisierten Satzung des Mittlere Isarregion e.V.

TOP 7: Beschluss der aktualisierten Satzung

TOP 8: Vorstellung der aktualisierten Geschäftsordnung des Entscheidungsgremiums der LAG  
Mittlere Isarregion

TOP 9: Beschluss/Billigung der neuen Geschäftsordnung

TOP 10: Sonstiges

## Ergebnisse

### zu TOP 1 **Begrüßung und Formalia**

Herr Oberbürgermeister Tobias Eschenbacher begrüßt die Anwesenden.

Gegen Form und Frist der Einladung und die Tagesordnung bestehen keine Einwände. Durch die Anwesenheit von 5 Mitgliedern und der Vorlage von 10 Stimmvollmachten (Mindestzahl 13 Mitglieder von 25) ist die Versammlung entsprechend der Satzung § 7 (6) beschlussfähig.

### zu TOP 2: **Bericht des Vorstandes und der LAG-Geschäftsstelle**

Herr Eschenbacher und Herr Huss berichten von der Arbeit der LAG und der LAG Geschäftsstelle in den Monaten seit der letzten Mitgliederversammlung.

### zu TOP 3: **Vorstellung der aktuellen Projekte und des Projektranking**

Herr Huss gibt einen Überblick über das aktuelle Projektranking der Mittleren Isarregion und kürzliche abgeschlossene oder neu bewilligte Projekte.

Nach derzeitigem Stand käme die LAG bei Berücksichtigung aller geplanten Projekte auf etwa 39 Projekte mit mehr als 13 Mio. € Gesamtprojektkosten und mehr als 3,1 Mio. € Leader Förderung (entspricht etwa 40 € Gesamtförderung pro Einwohner in der Region) in der aktuellen Förderperiode.

### TOP 4: **Vorstellung der Lokalen Entwicklungsstrategie für die Periode 2023-2027**

Hr. Huss stellt die Struktur und die Inhalte der Lokalen Entwicklungsstrategie (LES), die Anpassung der Gebietskulisse, den Aufbau und die Aufgaben der Gremien, die Projektauswahlkriterien sowie die Entwicklungs- und Handlungsziele für die Förderperiode 2023-2027 ausführlich vor. Die Präsentation ist an dieses Protokoll angehängt. Der Entwurf der LES wurde im Vorfeld der Sitzung an die Mitglieder versandt.

### TOP 5: **Beschluss der Lokalen Entwicklungsstrategie**

Die Anwesenden stimmen über die Lokale Entwicklungsstrategie für die LAG Mittlere Isarregion für die Förderperiode 2023-2027 ab.

**Beschluss:** Die Inhalte der LES, das LAG-Gebiet (siehe Karte der Gemeinden), das Projektauswahlverfahren und die Checkliste werden durch die Mitgliederversammlung am 06.07.2022 einstimmig angenommen. Notwendige und geringfügige Änderungen können durch das beauftragte Büro in Absprache mit dem Vereinsvorstand vorgenommen werden. Der Vorstand wird bevollmächtigt, das Dokument inkl. aller Nachweise und Unterlagen bis zum 15.07.2022 beim StMELF einzureichen.

### TOP 6: **Vorstellung der aktualisierten Satzung des Mittlere Isarregion e.V.**

Hr. Huss stellt die aktualisierte Satzung des Vereins Mittlere Isarregion e.V. vor und geht kurz auf die Änderungen ein. Die Satzung wurde im Vorfeld der Sitzung an die Mitglieder versandt.

**TOP 7: Beschluss der aktualisierten Satzung**

Die Anwesenden stimmen über die aktualisierte Satzung des Vereins Mittlere Isarregion e.V. ab.

**Beschluss:** Die Mitgliederversammlung am 06.07.2022 beschließt einstimmig die aktualisierte Satzung des Vereins Mittlere Isarregion e.V. Die aktualisierte Satzung ist ab sofort gültig.

**TOP 8: Vorstellung der aktualisierten Geschäftsordnung des Entscheidungsgremiums der LAG Mittlere Isarregion**

Hr. Huss präsentiert die aktualisierte Geschäftsordnung des Entscheidungsgremiums der LAG Mittlere Isarregion und geht auf die Änderungen kurz ein. Die Geschäftsordnung wurde im Vorfeld der Sitzung an die Mitglieder versandt.

**TOP 9: Beschluss/Billigung der neuen Geschäftsordnung**

Die Anwesenden stimmen über die aktualisierte Geschäftsordnung des Entscheidungsgremiums der LAG Mittlere Isarregion ab.

**Beschluss:** Die Mitgliederversammlung am 06.07.2022 beschließt einstimmig den vorgelegten Entwurf der Geschäftsordnung für das Entscheidungsgremium. Die aktualisierte Geschäftsordnung tritt zum 01.01.2023 in Kraft.

**TOP 10: Sonstiges**

Termine:

Frist zur Einreichung LES: 15.07.2022  
Mitgliederversammlung: 25.10.2022 um 17:00 Uhr

Es liegen keine sonstigen Anfragen oder Anträge vor.

Freising, 13.07.2022



Florian Michl  
- Schriftführung -



OB Tobias Eschenbacher  
- Vorsitzender -

**Teilnehmerliste Mitgliederversammlung Mittlere Isarregion e.V.  
im Rathaus Freising  
am: 06.07.2022  
von 19:00 Uhr bis 20,00 Uhr**

Name	Institution	Unterschrift/Vertretung
Scherer	Gemeinde Berglern / VG Wartenberg (Bgm.)	
Eschenbacher	Große Kreisstadt Freising (OB)	
Hoyer	Gemeinde Langenbach (Bgm.in)	
Straßer	Gemeinde Langenpreising / VG Wartenberg	
<del>Ernst</del> APOLD	Gemeinde Marzling (2. Bgm.in)	
Heilmeier	Gemeinde Neufahrn	vertreten durch Stephanie Pflügler
Priller	Gemeinde Zolling (Bgm.)	
Mücke Mysnainer	Gemeinde Oberding (2. Bgm.)	
Bayerstorfer Mehring	Landkreis Erding (Str. LR)	
Petz	Landkreis Freising (Robert Winkler)	
Schuhbauer	Freisinger Land e.V.	
Maino	Landschaftspflegeverband Freising e.V.	vertreten durch die LAG-Geschäftsstelle
Ziesak	StadtTeilAuto Freising e.V.	vertreten durch die LAG-Geschäftsstelle
Pflügler		

Weigl	Evangelische Gemeinde Freising	vertreten durch die LAG-Geschäftsstelle
Fritz		
Gerling	Kolping Bildungsagentur GmbH	
Schwaiger	Lebenshilfe Freising	vertreten durch die LAG-Geschäftsstelle
Maierhofer		
Volz		
Koch		vertreten durch Oberbürgermeister Tobias Eschenbacher 
Rittershofer	Tagwerk e.V.	
Pellmeyer		
Kratzer	Tagwerk Biometzgerei GmbH	
	Caritasverband der Erzdiözese München und Freising e.V. Caritas-Zentrum Freising, KST 415901	
Krimmer		
Hans-H. Huss	LAG-Management	
Florian Michl	- " -	



# Mitgliederversammlung der LAG Mittlere Isarregion

06.07.2022

19.00 Uhr, Rathaus Freising

# Übersicht Tagesordnung



- TOP 1 Begrüßung und Formalia
- TOP 2: Bericht des Vorstandes und der LAG-Geschäftsstelle
- TOP 3: Vorstellung der aktuellen Projekte und des Projektranking
- TOP 4: Vorstellung der Lokalen Entwicklungsstrategie für die Periode 2023-2027
- TOP 5: Beschluss der Lokalen Entwicklungsstrategie
- TOP 6: Vorstellung der aktualisierten Satzung des Mittlere Isarregion e.V.
- TOP 7: Beschluss der aktualisierten Satzung
- TOP 8: Vorstellung der aktualisierten Geschäftsordnung des Entscheidungsgremiums der LAG Mittlere Isarregion
- TOP 9: Beschluss der neuen Geschäftsordnung
- TOP 10: Sonstiges

# Projektbeantragung 2014-2022

Stand Mai 2022



Nr. Projekttitel	Träger	Kosten	Förderung	Status
19	Mobilitätsmanager	120.000,00 €	50.420,17 €	Antragstellung
20	Interkommunales Freizeit- und Festivalgelände	30.512,79 €	12.820,50 €	bewilligt
21	Begrünte Dächer der Buswartehallen	471.443,61 €	198.331,61 €	bewilligt
22	"Freizeitpark Langenbach" Phase 2	471.776,84 €	198.225,56 €	Antragstellung
23	Baischweiher Langenpreising			Projektvorbereitung
24	Backhaus Langenpreising	22.350,00 €	9.390,76 €	Projektvorbereitung
25	Freisinger Land Genusslinie	366.200,00 €	109.860,00 €	bewilligt
26	Regionalentwicklungskonzept Freisinger Norden Stadt Freising			Projektvorbereitung
27	Pflügerhof	795.783,94	334.363,00 €	Projektvorbereitung
28	Bildungskonzept nachhaltige Entwicklung	59.500,00 €	25.000,00 €	Projektvorbereitung
29	Metzgerwirt Giggenhausen	650.000,00 €	200.000,00 €	Projektvorbereitung
30	Dorfladen Pulling	- €	- €	Projektvorbereitung
31	Bio-Hofladen Lageltshausen	- €	- €	Projektvorbereitung
32	Phoenixoase	428.400,00 €	95.600,00 €	Projektvorbereitung
33	Reptilienaufgangstation Neufahrn	2.000.000,00 €	200.000,00 €	Projektvorbereitung
<b>Summe</b>		<b>7.318.616,30 €</b>	<b>2.005.105,76 €</b>	



# Projektbeantragung 2014-2022

Projektranking Stand März 2022

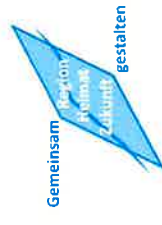

Nr. Projekttitel	Träger	Kosten	Förderung	Status
1 Vernetzungsplattform Integration	Landkreis Freising	387.500,00 €	211.915,25 €	bewilligt
2 MIA_ Mobilität Isarregion und Ampertal	Landkreis Freising	219.965,63 €	110.902,50 €	abgeschlossen
3 Blühflächen	LAG Mittlere Isarregion	54.512,59 €	27.485,34 €	bewilligt
4 Landschaft.bild.wandel	Stadt Freising	245.000,00 €	144.117,65 €	Projektvorbereitung
5 Regionale CO2 - Partnerschaften	LAG Mittlere Isarregion	297.500,00 €	150.000,00 €	Projektvorbereitung
6 Klimaladen	Landkreis Dachau			Projektvorbereitung
<b>Summe</b>		<b>1.204.478,22 €</b>	<b>644.420,74 €</b>	

## ➤ Voraussichtlich ca. 39 Projekte in aktueller Förderperiode mit...

- ... mehr als 13,0 Mio. € Gesamtprojektkosten
- ... mehr als 3,1 Mio. € Leader Förderung
- ... knapp 40,00 € Gesamtförderung pro Einwohner

# Struktur der LES

---



- Zusammenfassung (ca. 3 Seiten)
- Kapitel 1: Darstellung der Auseinandersetzung mit dem Thema Resilienz bei der LES-Erstellung (ca. 5 Seiten)
- Kapitel 2: Darstellung der Bürgerbeteiligung bei der LES-Erstellung (ca. 2 Seiten)
- Kapitel 3: Festlegung des LAG-Gebiets (ca. 3 Seiten)
- Kapitel 4: LAG und Projektauswahlverfahren (ca. 10 Seiten)
- Kapitel 5: Ausgangslage und SWOT-Analyse (ca. 15 Seiten)
- Kapitel 6: Themen und Ziele der LES/Zielebenen und Indikatoren (ca. 18 Seiten)
- Kapitel 7: Prozesssteuerung und Kontrolle (ca. 4 Seiten)
- Nachweise

# Gebietskulisse 2023-2027

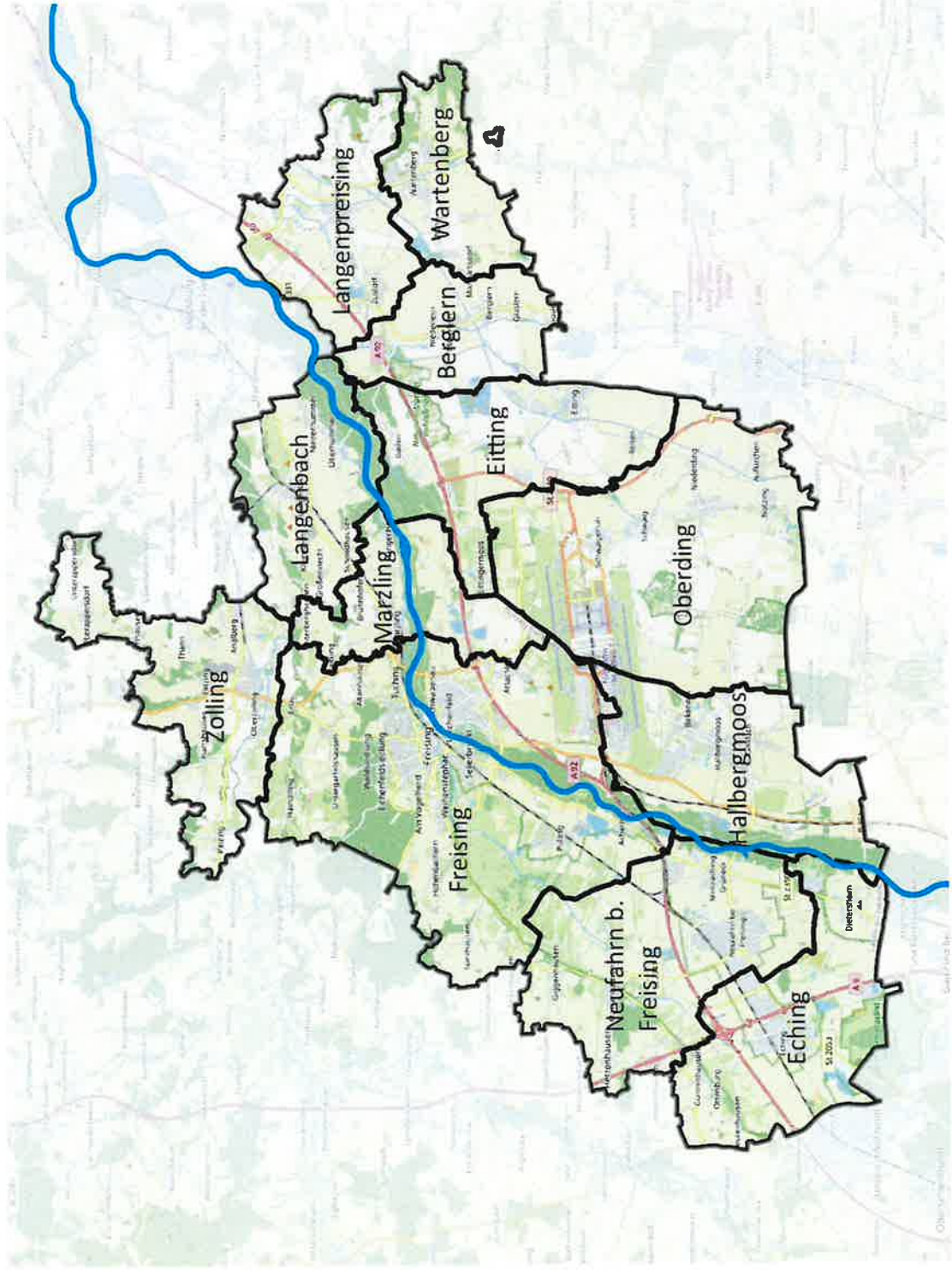

# Die Gremien der LAG

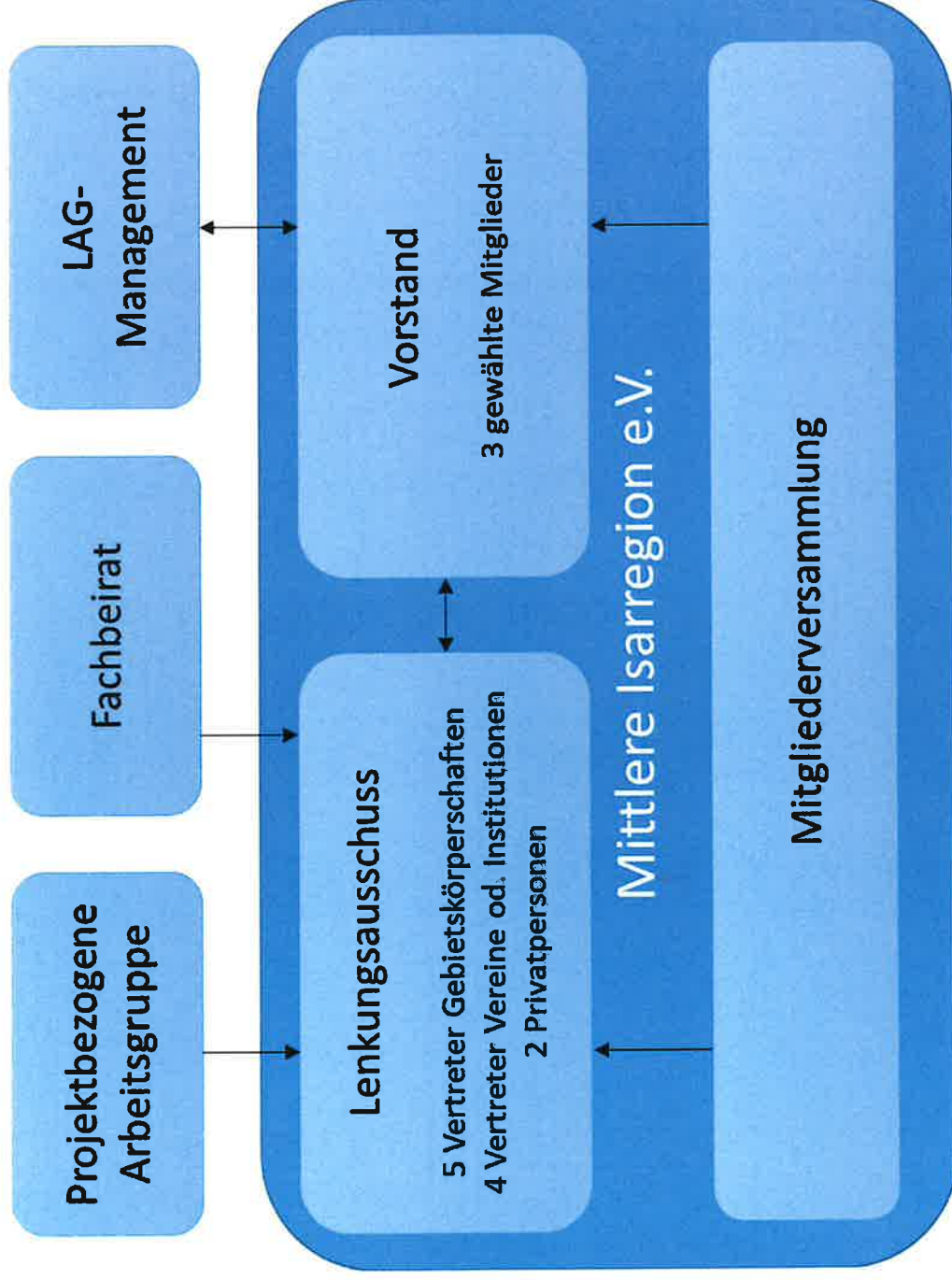

# Projektauswahlkriterien



- Beitrag zur Erreichung eines Handlungszieles
- Beitrag zur Erreichung von weiteren Entwicklungszielen
- Beitrag zur Erreichung von weiteren Handlungszielen
- Innovativer Ansatz des Projekts
- Bedeutung / Nutzen für das LAG-Gebiet
- Beitrag zur Verbesserung der Chancengleichheit und Gleichberechtigung
- Grad der Beteiligung von Bürgern und/oder weiteren Akteuren
- Beitrag zur Vernetzung
- Beitrag zu Klimaschutz und Anpassung an den Klimawandel
- Beitrag zu Ressourcenschutz und Artenvielfalt
- Beitrag zum sozialen Zusammenhalt
- Beitrag zur regionalen Wertschöpfung
- Beitrag zur Sicherung der Daseinsvorsorge

# Potentiale: Ziele

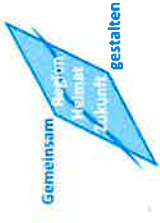

## Region



- 1) Förderung der **regionalen Wirtschaft**, der regionalen **Wertschöpfung** und der **Versorgungsstrukturen**
- 2) Entwicklung des **touristischen Potentials** und der **Naherholung** in der Region
- 3) Förderung **regionstypischer Entwicklung von Orten** und **innovativer Ansätze der Flächennutzung** zur Verminderung des Flächendrucks
- 4) Unterstützung der **Bildung von Netzwerken** zur Realisierung von Mehrwert durch Kooperationen

# Potentiale: Ziele



## Heimat



- 1) **Stärkung des sozialen Zusammenhaltes** und des Austausches zwischen Generationen durch Erhalt und Schaffung von **Begegnungs- und Freizeitangeboten**
- 2) **Förderung des kulturellen und sozialen Lebens**
- 3) **Sicherung und Verbesserung der Integration benachteiligter Gesellschaftsgruppen** in allen Aspekte des gesellschaftlichen Lebens
- 4) **Steigerung der Lebens- und Arbeitsqualität** durch Verbesserung von Standortfaktoren

# Potentiale: Ziele

---



## Zukunft

- 1) Förderung von **Klimaschutz** und der **Anpassung an den Klimawandel**
- 2) Erhalt der **natürlichen Ressourcen** und des **natürlichen Erbes**
- 3) Entwicklung und Förderung von Formen **nachhaltiger Mobilität**
- 4) Bewusstseinsbildung und Förderung der **Bildungs- und Öffentlichkeitsarbeit zu Zukunftsfragen**



# Struktur der LES

---



- Zusammenfassung (ca. 3 Seiten)
- Kapitel 1: Darstellung der Auseinandersetzung mit dem Thema Resilienz bei der LES-Erstellung (ca. 5 Seiten)
- Kapitel 2: Darstellung der Bürgerbeteiligung bei der LES-Erstellung (ca. 2 Seiten)
- Kapitel 3: Festlegung des LAG-Gebiets (ca. 3 Seiten)
- Kapitel 4: LAG und Projektauswahlverfahren (ca. 10 Seiten)
- Kapitel 5: Ausgangslage und SWOT-Analyse (ca. 15 Seiten)
- Kapitel 6: Themen und Ziele der LES/Zielebenen und Indikatoren (ca. 18 Seiten)
- Kapitel 7: Prozesssteuerung und Kontrolle (ca. 4 Seiten)
- Nachweise

# Beschlussfassung LES



Beschlussvorschlag:

*„Die Inhalte der LES, das LAG-Gebiet (s. Karte und Liste der Gemeinden), das Projektauswahlverfahren und die Checkliste werden durch die Mitgliederversammlung am 06.07.2022 angenommen. Notwendige und geringfügige Änderungen können durch das beauftragte Büro in Absprache mit dem Vereinsvorstand vorgenommen werden. Der Vorstand wird bevollmächtigt, das Dokument inkl. aller Nachweise und Unterlagen bis zum 15.07.2022 beim StMELF einzureichen.“*

# Beschlussfassung Satzung



Beschlussvorschlag:

*„Die Mitgliederversammlung am 06.07.2022 beschließt die aktualisierte Satzung des Vereins Mittlere Isarregion e.V.. Die aktualisierte Satzung ist ab sofort gültig.“*

# Beschlussfassung Geschäftsordnung



Beschlussvorschlag:

*„Die Mitgliederversammlung am 06.07.2022 beschließt den vorgelegten Entwurf der Geschäftsordnung für das Entscheidungsgremium. Die aktualisierte Geschäftsordnung*

*tritt zum 01.01.2023 in Kraft.“*

# Sonstiges

---



## Termine:

- Frist zur Einreichung LES: 15.07.2022
- Mitgliederversammlung: 25.10.2022 um 17:00 Uhr

**Vielen Dank für Ihre Aufmerksamkeit!!**

**Kontakt:**

**Hans-H. Huss**

**Telefon: 08161-40540-0**

**E-Mail: [info@mittlere-isarregion.de](mailto:info@mittlere-isarregion.de)**



Gefördert durch das Bayerische Staatsministerium für Ernährung, Landwirtschaft und Forsten und den Europäischen Landwirtschaftsfonds für die Entwicklung des ländlichen Raums (ELER)